

“Por el margen izquierdo del río Girona”

Recorrido lineal y con poco desnivel siguiendo el cauce bajo del río Girona y realizando ligeros desvíos para entrar en las poblaciones y conocer su patrimonio, pasear por sus calles y saborear la gastronomía local.



Distancia

10,4
km.

Duración



45min.



2 horas

Siente la experiencia

El río Girona, antes de su desembocadura deja en su margen izquierdo los pueblos de la subcomarca de la Rectoría y Beniarbeig.

Este trayecto discurre por caminos secundarios siguiendo la línea del río para así poder disfrutar del paisaje y de la naturaleza.

Realizar el recorrido en función de los gustos y preferencias de cada persona.

1. De Tormos a Sagra
por Calle del Morerar -> 1,7 km

2. De Sagra a El Ràfol d'Almúnia
por Calle de les Hortes -> 1,9km

3. De Ràfol d'Almúnia a Benimeli
por Partida la Bolata -> 1,6km

4. De Benimeli a Sanet y Negrals ->2,3km
salida por Calle Ecce Hommo y entrada por Calle Maestro Serrano

5. De Sanet y Negrals a Beniarbeig -> 2,9km por
Avda. Constitución



6 min.



17min.

8 min.

24min.

7 min

20 min

11 min

28 min

11min

35min

La idea es detenerse en cada población, pasear por sus calles, admirar el patrimonio y la cultura local así como conocer tanto el producto autóctono como su gastronomía.

Servicios adicionales, clica en los iconos para acceder al enlace



Comer



Dormir



Actividad



Productor

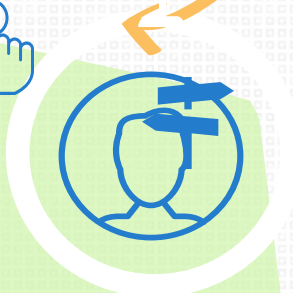

Guia

