

Descubriendo pinturas rupestres en la Marina Alta

Conocer las Pinturas Rupestres del interior de la Marina Alta es una muy buena opción para admirar el paisaje, conectar con la naturaleza y pasear por las calles y plazas Castell de Castells, la Vall d'Ebo y la Vall de Gallinera

Jornada 1

24,2
km.



5h 15min

Jornada 2

10
km.



2h 14min

Siente la experiencia

El santuario del Pla de Petracos y los abrigos de Benirrama y Benialí son pinturas rupestres de excelente valor, conocerlas y disfrutar el paisaje.

Se trata de una ruta larga y con un desnivel considerable por ello se recomienda a público adultos con una buena preparación física.

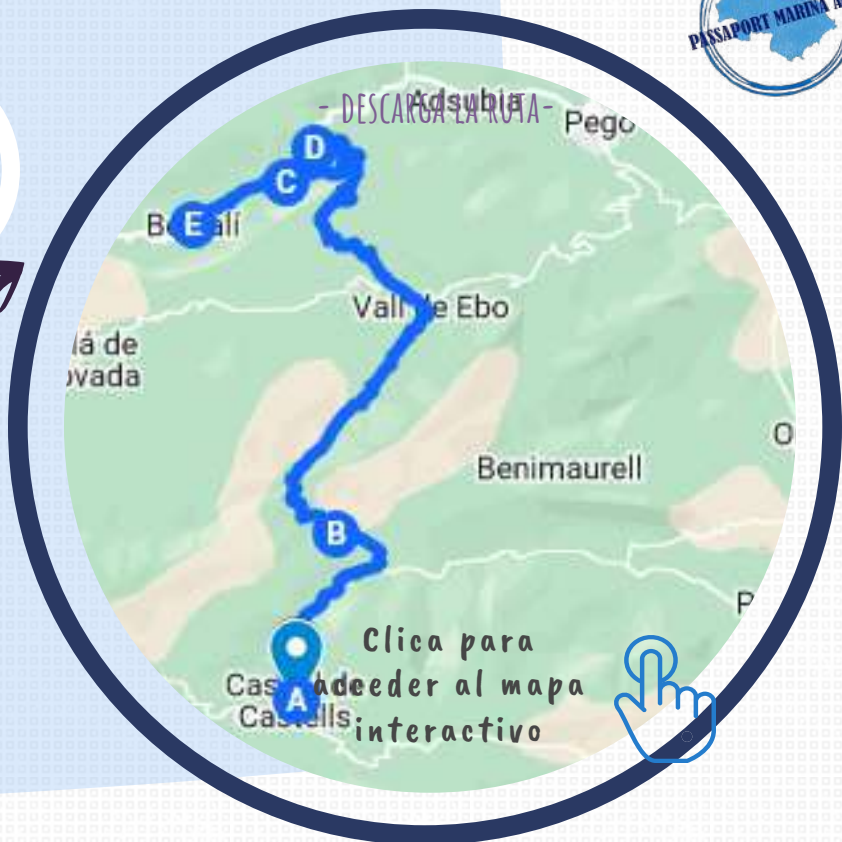

Ruta a realizar en dos jornadas por la intensidad del recorrido.

1. De Castell de Castells a Santuario de Petracos por Camino de la Vall d'Ebo y CV-720-> 6,3km

1h 22min.

2. De Santuario de Petracos a Benirrama por Carretera Tita Albir->17,9km

3h 53min.

3. De Benirrama a Pinturas Rupestres Benirrama -> 3,4 km -> Wikiloc: <https://es.wikiloc.com/rutas-senderismo/ruta-dart-rupestre-beniali-jaciment-de-beniali-iv-la-vall-de-gallinera-76952518>

45 min

4. De Pinturas Rupestres de Benirrama a Benialí por CV-700->3,7km

49 min

5. De Benialí a Pinturas Rupestres de Benialí ->2,9km -> Wikiloc <https://es.wikiloc.com/rutas-senderismo/ruta-dart-rupestre-beniali-jaciment-de-beniali-iv-la-vall-de-gallinera-76952518>

40min

Además de visitar las Pinturas Rupestres se recomienda pasear por las poblaciones, admirar el paisaje y la cultura así como saborear la gastronomía y el producto local

Servicios adicionales, clica en los iconos para acceder al enlace

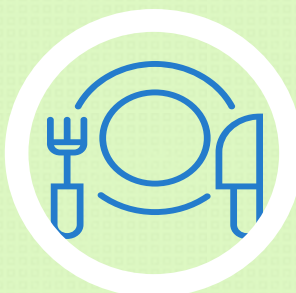

Comer



Dormir



Actividad



Productor

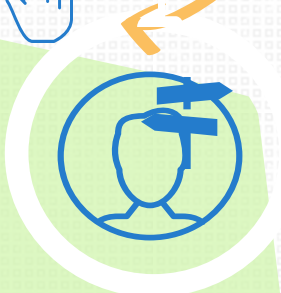

Guia